



雨果网
跨境电商新媒体

雨果论坛NO.14

跨境电商 进口洗牌新格局

New pattern 要变天

主办：雨果网

协办：广东省跨境电子商务行业协会
福建省跨境电子商务协会

指定服务商：

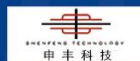

如何解决新政下的 跨境电商难题

1

跨境电商新政解读

2

溯源及品质认证

3

解决新政下的跨境难题



2016年4月8号开始实施**电商新税制**

- 1、跨境电商征收“**跨境电商综合税**”，无免征额
- 2、邮快件征收行邮税：税率调整为**15%，30%，60%，保留免征额**

**新税制下跨境电商成本一定程度上增加，
需要灵活考虑如何降低成本**

- 以立法形式明确了跨境电商贸易方式的合法地位
- 坚定品牌商和大型零售商的信心

- 回归商业本质，全国统一执行
- 提高行邮税标准，限制邮快件通道

- 允许区内及区间商品在依法缴税的情况下自由流通
- 仓内分销、一键代发.....

税率调整

税改前：旧行邮税
电商保税/直购/邮快件进口

税改后：新行邮税
邮快件进口

税改后：电商综合税/关税
电商保税/直购进口

税率

10%

20%

30%

50%

15%

30%

60%

个人单次交易额2千元内、年度交易总额2万元内：（ 增值税+消费税 ）
×70%

个人单次交易额2千元以上,年度交易总额2万元以上，按一般贸易征税：
关税+增值税（ 或+消费税 ）

起征

税金 < 50免征

税金 < 50免征

无免税额度

限额

1000元/票，
单件除外

1000元/票，
单件除外

2000元/票，年度2万以内

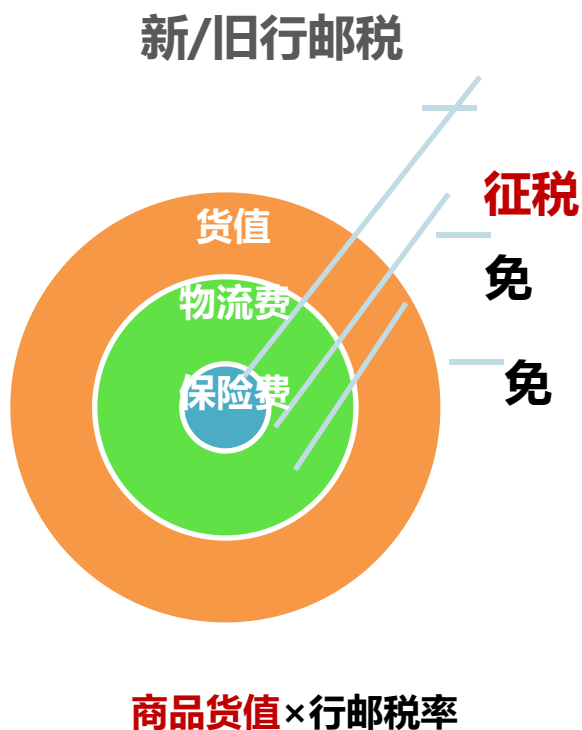

跨境电商综合税征税基数为货值+物流费+保险费的总额，即订单交易时支付的总金额，
征税基数高于行邮税基数

行邮税提高

- 规范跨境交易与个人物品申报路径，控制个人物品进口量，促进跨境电商和一般贸易进口量成长

新增“跨境电商综合税”

- 跨境电商进口贸易商身份不再尴尬，跨境电商贸易名正言顺

“跨境电商综合税”无免征额度

- 减少税收流失

关税降低

- 缩小跨境电商与一般贸易进口税额差距，鼓励跨境电商进口的同时引导一般贸易

■ 母婴、食品类税费对比

产品类别	货值 (元)	旧行邮税		跨境电商综合税			新行邮税		
		税率	税额 (元)	税率	税额 (元)	变化 趋势	税率	税额 (元)	变化 趋势
低税率产品 (母婴、食品)	333	10%	-	11.90%	39.63	↑	15%	-	→
	350	10%	-	11.90%	41.65	↑	15%	52.50	↑
	400	10%	-	11.90%	47.60	↑	15%	60.00	↑
	500	10%	-	11.90%	59.50	↑	15%	75.00	↑
	1000	10%	100.00	11.90%	119.00	↑	15%	150.00	↑

- 母婴食品类商品税改后，电商综合税率为11.9%，比旧行邮税率高，**比新行邮税低**
- 电商综合税无免征额度，**税额大幅提高**
- 新行邮税最低坎级提升至15%，**税率和税额大幅提高，订单金额高于333元无优势**
- **订单金额低于333元，行邮进口税务成本较低**

■ 轻奢、服饰类税费对比

产品类别	货值 (元)	旧行邮税		跨境电商综合税			新行邮税		
		税率	税额 (元)	税率	税额 (元)	变化 趋势	税率	税额 (元)	变化 趋势
轻奢服饰	166	20%	-	11.90%	19.75	↑	30%	-	→
	250	20%	-	11.90%	29.75	↑	30%	75.00	↑
	1000	20%	200.00	11.90%	119.00	↓	30%	300.00	↑
	2000	20%	400.00	11.90%	238.00	↓	30%	600.00	↑

- 轻奢服饰类商品税改后，电商综合税率为11.9%，**比旧行邮税率低**
- 电商综合税无免征额度，**166元以下的订单税额高于新行邮税税额**
- **订单金额高于116元，电商综合税低于新行邮税**，建议跨境电商进口通关
- 新行邮税坎级提升至30%，但保留免征额度，**订单金额低于166元，行邮进口成本低于电商进口**

■ 化妆品（护肤）税费对比

产品类别	货值 (元)	旧行邮税		跨境电商综合税			新行邮税		
		税率	税额 (元)	税率	税额 (元)	变化 趋势	税率	税额 (元)	变化 趋势
化妆品 (护肤类)	83	50%	-	11.90%	9.88	↑	60%	-	↑
	100	50%	-	11.90%	11.90	↑	60%	60.00	↑
	500	50%	250.00	11.90%	59.50	↓	60%	300.00	↑
	1000	50%	500.00	11.90%	119.00	↓	60%	600.00	↑
	2000	50%	1,000.00	11.90%	238.00	↓	60%	1,200.00	↑

- 化妆品电商综合税11.9%，与行邮税相比有明显优势
- 电商综合税无免征额度，但新行邮税率提升至60%，订单金额高于83元，跨境电商进口成本低
- 订单金额低于83元，行邮进口税务成本较低

■ 化妆品（彩妆）税费对比

产品类别	货值 (元)	旧行邮税		跨境电商综合税			新行邮税		
		税率	税额 (元)	税率	税额 (元)	变化 趋势	税率	税额 (元)	变化 趋势
化妆品 (彩妆类)	83	50%	-	47%	39.01	↑	60%	-	↑
	100	50%	-	47%	47.00	↑	60%	60.00	↑
	500	50%	250.00	47%	235.00	↓	60%	300.00	↑
	1000	50%	500.00	47%	470.00	↓	60%	600.00	↑
	2000	50%	1,000.00	47%	940.00	↓	60%	1,200.00	↑

- 化妆品电商综合税47%，比行邮税低
- 电商综合税无免征额度，但新行邮税率提升至60%，订单金额高于83元，跨境电商进口成本低
- 订单金额低于83元，行邮进口税务成本较低

■ 电商综合税&一般贸易税

商品	成本价 (元)	销售价 (元)	跨境电商综合税		一般贸易税			
			税率	税额 (元)	关税	增值税	消费税	税额 (元)
黑糖	15	40	11.90%	4.76	8%	17%	-	3.95
纸尿裤	60	100	11.90%	11.90	2%	17%	-	11.60
奶粉	60	100	11.90%	11.90	5%	17%	-	13.71
轻奢服装	300	500	11.90%	59.50	17.5%	17%	-	112.40
眼用化妆品	300	500	47%	235.00	10%	17%	30%	201.93

- 电商税无免征额度，低值商品跨境电商方式进口与一般贸易进口相比，无优势
- 高值、高关税商品、彩妆等，跨境电商进口优势明显



财政部公布跨境电商“正面清单”

清单内商品 依海关监管要求清关入境

清单外商品 不可通过跨境电商渠道通关入境

■ 正面清单法检商品通关不易

正面清单规定：检验检疫参照现行管理办法，
网购保税业务一线入区需办理检验检疫通关单。

通关单办理所需文件

食品（包括奶粉）

- 原产地证书（原件）
- 卫生检疫证（原件）
- 质量检测报告原件（CNAS实验室）
- 自由销售证明或自由流通证明或品牌授权证明（原件）
- 中文标签

保健品

- 原产地证书（原件）
- 卫生检疫证（原件）
- 质量检测报告原件（CNAS实验室）
- 自由销售证明或自由流通证明或品牌授权证明（原件）
- 中文标签
- 食品药品监督管理局提供的批文（复印件）

化妆品

- 原产地证书（原件）
- 卫生检疫证（原件）
- 质量检测报告原件（CNAS实验室）
- 自由销售证明或自由流通证明或品牌授权证明（原件）
- 中文标签
- 食品药品监督管理局提供的批文（复印件）

■ 通关单问题解决办法



注：仅适用于广州南沙口岸

1

跨境电商新政解读

2

溯源及品质认证

3

解决新政下的跨境难题

- “三聚氰胺”事件，吓坏了中国妈妈，婴幼儿食品安全问题成为食品安全领域的焦点
- “洋奶”进口量增加明显
- 我国进口奶粉从2008年的14万吨激增至2014年的105万吨，6年增长7倍多



BUT

“洋奶”就是安全的吗？

跨境电商商品监管有待完善

瑞士玺乐事件

私印外包装

并非荷兰产，而是由苏州代理商非法生产

谁说过期奶粉就要倒掉，我只要将其和新奶粉一混，即可变废为宝，再贴上原装进口牌子，卖得还不错呢！

使用来路不明的进口奶粉和过期奶粉

重新喷码篡改批号

擦除原有标识

最接近母乳的奶粉——荷兰美素奶粉 **被伪造**

- 我真的是真的

- 你不信我是真的

- 他不承认我是真的

信任

当代中国消费者之殇

■ 检验检疫加强进口商品监管



2014年11月，新西兰农民和该国最大的乳品制造商恒天然公司，收到含有小包装奶粉的匿名信件，经检测小包装奶粉中混入杀鼠剂氟乙酸钠(俗称1080)，发信人还威胁要在婴幼儿配方乳粉及其他配方乳粉中投毒。

自2015年3月10日起，凡进口的新西兰乳制品，一律追加**检测氟乙酸钠（1080）**项目。



TOP IDEAL
CROSS-BORDER EC
卓志跨境电商

■ 食安法要求建立溯源体系

新食品安全法规定食品生产经营者

应当依法建立

**食品安全
追溯体系**



食品安全追溯体系的建立,便于有效追溯食品源头,对提高我国整个食品安全可信度具有重要作用。

健全追溯体系,有利于追踪溯源地,查处各类食品违法行为,对净化整个食品行业环境,促进食品产业发展意义重大。



■ 各监管部门要求溯源

国办发〔2015〕 95号文件

围绕对人民群众生命财产安全和公共安全有重大影响的产品，统筹规划全国**重要产品追溯**体系建设。将食用农产品、食品、药品、农业生产资料、特种设备、危险品、稀土产品等作为重点，分类指导、分步实施，推动生产经营企业加快建设追溯体系

商务部制定跨境 电子商务服务规范

赋予跨境电商平台服务商**监督**在线销售商多项销售工作，包含产品标准、计量、原产地、检测和测试.....

质检总局 “十三五”目标

在2016年实施“互联网+质检”行动计划，实现质检大数据资源共享，启动质检大数据建设工程，搭建以物品编码管理为**溯源**手段的质量信用信息平台，不断拓展商品条码在电子商务、消费品、进出口食品等重点领域的应用。

各监管部门要求溯源

■ 国检对溯源机构的要求

1



检验机构

- 需经CNAS认证
- 并与国检部门系统对接

2



检验商品

- 进口商品全部贴溯源认证码（真知码）
- 所有海外跨境产品必须进行溯源认证并获得认证证书

3



检验地点

- 溯源检验---境外执行
- 品质检验---可选择境内或者境外经认可的认证机构执行

4



检验证书

- 电子版：检验机构与检验检疫监管系统实现技术对接
向监管系统发送电子认证结果（防伪、核销）
- 纸质版：检验机构向委托企业提供纸质证书

■ 溯源机构简介



环球质量检验公正有限公司（简称：GIQCI），总部设立在澳大利亚悉尼，GIQCI拥有国际顶尖的专业技术支持，广泛应用、适应各类国际标准。是一家独立国际性第三方检验机构。运营网络覆盖10余个国家和地区，遍布全球重要港口、城市及货物集散地。

GIQCI环球国际质量检验公正有限公司是目前全球唯一获得中国CNAS认可的国际独立第三方检验公正有限公司

GIQCI经中国检验检疫机构批准并授权开展质量溯源业务,可对跨境电子商务申报进口的商品采取装运前预检验、监装监卸、产地溯源检验和中文标签预审核服务

是中国检验科学院及广东出入境检验检疫局技术中心战略合作伙伴

溯源检验及质量检测结果获国检采信，作为入境通关的检测依据

中国合格评定国家认可委员会（CNAS）是由国家认证认可监督管理委员会批准设立并授权的国家认可机构，统一负责对检验机构、实验室等相关机构的认可工作。



1

《原产地溯源证书》

2

《商品预检验证书》

3

《检测报告核实证书》

4

《中文标签预审核检验证书》

产地/中转地预检

可在产地或境外口岸完成进口商品的核对及抽样等工作，商品在途同步进行品质检验，最快可在商品抵达目的港前获得认证证书。

结果直达监管部门

认证结果、审核信息上传至广东智检口岸监管平台，监管部门对经认证的商品给予快速放行。

可替代部分通关单办理过程中所需的文件

■ 境外预检节省物流成本

传统的曾经.....

境外发货



运抵中国



国检扣押-----产生滞港/箱费用



查验出证-----实验室检测7天



全检？-----检测费用比天高

其实可以...酱紫！

华丽丽分割线

抽样
查验
施封

认证
申请

境外：发运前申请，境外预检，费用透明

境内：到港出证快速放行

出证
运抵

检验
放行

■ 认证证书可办理通关单

食品（包括奶粉）

- 原产地溯源证书
- 商品预检验证书
- 中文标签预审核检验证书

保健品

- 原产地溯源证书
- 商品预检验证书
- 中文标签预审核检验证书
- 食品药品监督管理局提供的批文

化妆品

- 原产地溯源证书
- 商品预检验证书
- 中文标签预审核检验证书
- 食品药品监督管理局提供的批文（复印件）

可替代部分通关单办理过程中所需的文件

1步提交

客户可在线或书面提交
海外溯源检验服务申请



7日出证

样品送达实验室后7
个工作日出证



3日检验、抽样

境外检验机构将在申请提交3日
内对货物实施检验、抽样、核
对、施封工作

无纸通关

证书以电子方式自动传输至口
岸监管部门，货物运抵后实现
自动比对验放，全程无纸通关

查验员现场抽样检测、点验、施封



- 按照一定比例抽样，进行实验室检测。
- 核实商品品类、生产批次、数量与申报是否一致。
- 核实后现场施封。



- 实验室化验检测
- 实验室出具《检测报告》

■ 证书样本

[illegible][illegible]

		<p>ORIGINAL Certificate No. 00000000 Date: 11-11-2011 1/2</p>
<p align="center">中文标签预检验证书 CHINESE LABEL PRE-INSPECTION CERTIFICATE</p>		
<p>申请人 (Applicant): 品名 (Name): 规格 (Specification): 生产商/地区 (Origin): 订单/提单号 (B/L): 其他规格 (Other Specification):</p>		
<p>经核阅, 上述产品标签格式符合《食品安全国家标准 预包装食品标签通则》(GB7718-2011) 及有相关法律法规的规定。 Upon scrutiny, the label format of the above-mentioned products complies with {General standard for the labeling of prepackaged foods} (GB7718-2011) and relevant laws and regulations.</p>		
<p align="right">样张附后 (Sample attached) 签发日期 (Date of Issuance):</p>		
<p><small>备注: 1. 本报告仅表示中国检验检疫机构对标签的审核, 不涉及对食品本身安全性的检测, 也不涉及食品本身质量符合中国法律法规。The report is based on the scrutiny provided by the authorities on the product standards and content regarding labels in the packaging area of countries of this report, which should not be taken as proof in the conformity of the product label with the laws and regulations of the country specified in the report. 2. 上述产品必须, 严格按照国家与进口国法律法规进行备案。If the imported articles, the attached label should be submitted to the label agency registered in this country. 3. 本报告由 GIQCI 与 INSPCTION 联合签发, 报告由 INSPCTION 负责提供技术支持。This report is issued by GIQCI, INSPCTION and signed by both of them. 4. 本报告中的审核结论, 仅能, 作为进口商在进口时提交给人境检验检疫机构的依据。This report may not be used to prove. Please do not use this report after it should be submitted to the authorities. 5. 本报告 (中文) 中提供, 审核及不作为法律依据。Without written authorization from GIQCI, the report may not be used for authority in inspecting purposes.</small></p>		



TOP IDEAL
CROSS-BORDER EC
卓志跨境电商

1-登陆查询网站

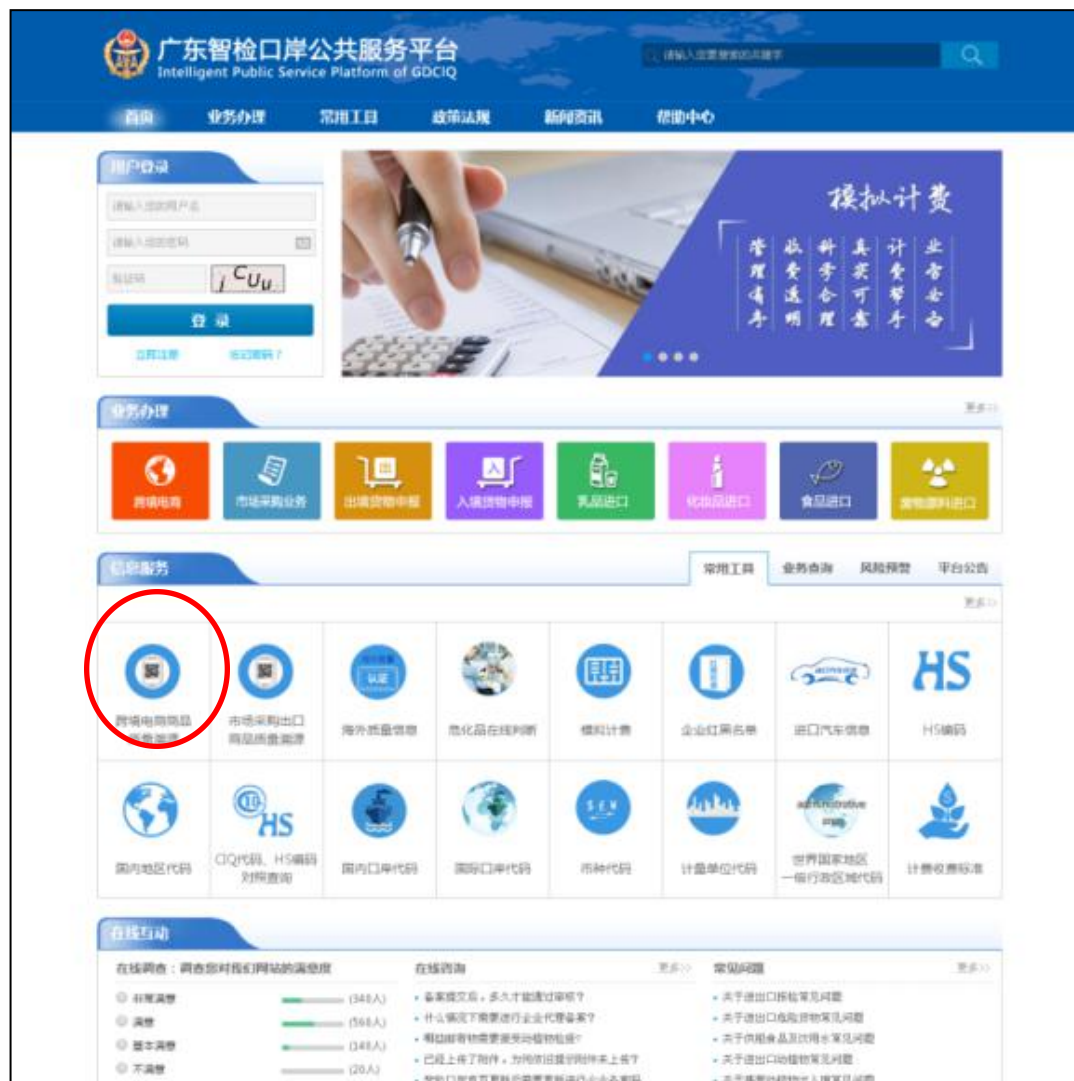

- 输入网址，进入广东智检口岸公共服务平台：

<http://www.gdeciq.gov.cn/>

- 单击“跨境电商商品质量溯源”，进入认证查询页面

跨境电商商品质量溯源



中国检验检疫温馨提示：

自2015年6月1日起，广东智检口岸公共服务平台推出了跨境电商商品质量溯源功能，现在通过南沙、江门入境的跨境电商商品可进行质量溯源查询，查询方法如下：通过输入订单号、快递单号或身份证号可快速查询跨境电商商品的有关信息。如发现商品质量问题，请拨打投诉电话12365（广东出入境检验检疫局）、02039090352（南沙出入境检验检疫局）、07503778525（江门出入境检验检疫局），或发送邮件至nszmq@ns.gdciq.gov.cn（南沙出入境检验检疫局）、liuyilin@jmgdciq.gov.cn（江门出入境检验检疫局），我们将竭诚为您服务。

订单号

订单号 ×

订单号 ✓

快递单号

身份证号

● 选择查询方式：

订单号

快递单号

身份证号

● 输入对应的号码

● 单击“查询”





广东智检口岸公共服务平台

Intelligent Public Service Platform of GDCIQ

请输入您要搜索的关键词

[首页](#) [业务办理](#) [常用工具](#) [政策法规](#) [新闻资讯](#) [帮助中心](#)

您所有的位置: [首页](#) > [跨境电商商品质量溯源](#)

跨境电商商品质量溯源

订单号

15110407185950

查询

订单号: 15110407185950	订单状态: 已放行
申报单号: ICIP23151104021773	贸易方式: 保税网购(集货)
申报企业: 广州市卓志供应链服务有限公司	入境口岸: 南沙新港口岸
申报时间: 2015-11-04 21:06	检验检疫放行时间: 2015-11-04 21:11
电商企业: 广州唯品会信息科技有限公司	电商平台: 广州唯品会信息科技有限公司
快递公司: 品骏控股有限公司	快递单号: 15110407185950

序号	商品名称	数量	申报原产国	生产企业	检验检疫备案号	贸易国别	提单号	证书
1	新西兰 Redseal 黑糖 500克	2	新西兰	REDSEAL NATURAL H...	ICIP03151027000152	新西兰	784-16483761	[查看证书]

- 已在广东智检口岸平台注册备案的电商企业可单击“查看证明”，查询或下载证书

序号	商品名称	数量	申报原产国	生产企业	检验检疫备案号	贸易国别	提单号	证书
1	新西兰 Redseal 黑糖 500克	2	新西兰	REDSEAL NATURAL H...	ICIP03151027000152	新西兰	784-16483751	[查看证书]

序号	证书名称	证书编号	检测机构	
1	溯源证书	GI15000218AA	环球质量检验公正有限公司	下载
2	品质证书	GI15000264AB	环球质量检验公正有限公司	下载

已在广东智检口岸平台注册备案的电商企业可单击“下载”，查询或下载证书

手机APP “CIQ溯源” 查询（国检系统）



下载APP

对准实物溯源标签

扫描

扫码结果	
电商企业	杭州互商电子商务有限公司
电商平台	聚友(香港)有限公司
1 澳洲进口Devondale高钙全脂速溶学生儿童成人奶粉 1kg	
数量	2
申报原产国	澳大利亚
贸易国别	***
提单号	***
证书	
生产企业	Murray Goulburn Co-Operative Co. Ltd
检验检疫备案号	ICIP03151029000074

扫码结果	
广东智慧口岸公共服务平台 Guangdong Public Service Platform of ICEIQ	
订单号	301374934590702886
申报单号	ICIP23160114014585
贸易方式	保税网购(零售)
申报企业	广州市卓志供应链服务有限公司
入城口岸	南沙新港口岸
申报时间	2016-01-14 13:10:43
检验检疫放行时间	2016-01-14 13:21:40
快递公司	广州市锦洪货运代理有限公司
快递单号	805192994836



怎么认证？

找谁认证？

在哪认证？

认证费用？

咨询电话

400 663 1818



1

跨境电商新政解读

2

溯源及品质认证

3

解决新政下的跨境难题

■ 新政下的电商通关渠道





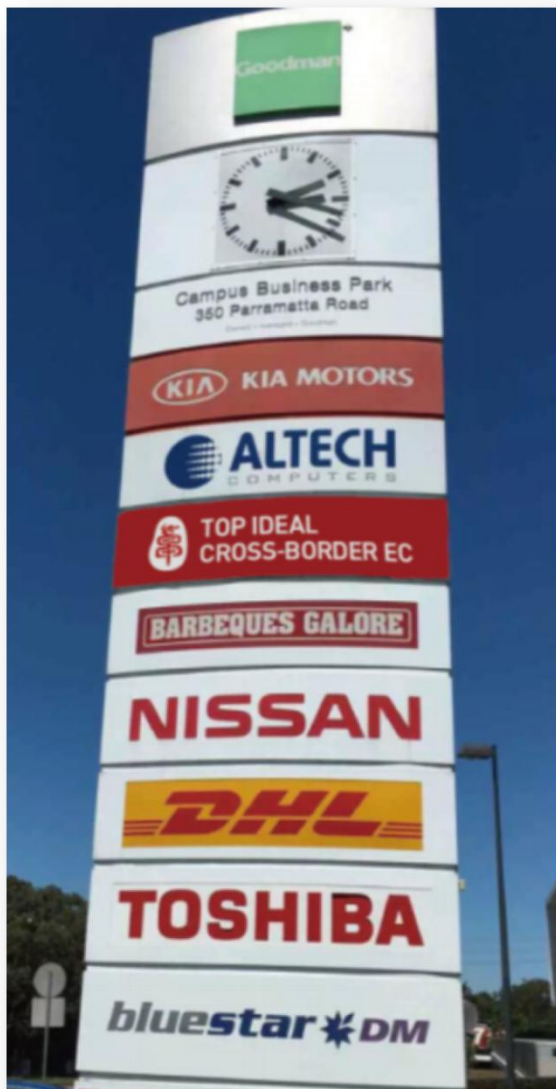

支持跨境保税进口下的：**溯源理货**

支持BC和行邮进口下的：**海外分拣打包**

支持一般贸易下的：**集拼中转**

支持各种贸易下的：**国际物流订舱**

支持跨境电商一键代发

海外仓资源一览（亚洲）

国家	城市	编号	地址	面积	服务内容
中国	香港	1	新界元朗厦村屏厦路 約份第129約段第3304餘段RP	7000m ²	√集拼 √认证理货 √分拣打包
		2	香港新界青衣長輝路8號 桥汇 7楼A座	2000m ²	√集拼
		3	新界荃灣馬角街2-6号	2000m ²	√集拼
		4	香港新界葵涌禾塘咀街31-39号 香港毛纺工业大厦7楼	2000m ²	√集拼
韩国	首尔	1	177-9 Cheongcheon-dong , Bupyeong-gu, Incheon , KOREA		√集拼
		2	C-203, FREETRADE ZONE, UNSEO-DONG, JUNG-KU, INCHON, KOREA	1000m ²	√集拼
日本	东京	1	170-0005 Tōkyō-to, Toshima-ku, Minamiōtsuka, 3 Chome-38-13	300m ²	√集拼 √分拣打包
		2	3-14-1 Tatsumi, Koto-ku, Tokyo	8545m ²	√集拼
		3	17-4, Shibaura, 2-chome, Minatoku, Tokyo, 108-0023	2000m ²	√集拼
	大阪	1	7-16 JIZOUHAMACHOU KISHIWATA-SHI OSAKA JAPAN	12000m ²	√集拼 √认证理货 √分拣打包
		2	2-14 Rinkuoraikita, Izumisano-shi, Osaka	11508m ²	√集拼
		3	3-3-24 Chifune, Nishiyodogawa-ku, Osaka	3850m ²	√集拼

海外仓资源一览（其他）

国家	城市	编号	地址	面积	服务内容
澳大利亚	悉尼		Unit E1 350-374 Parramatta Road Homebush West NSW 2140, Australia	4000m ²	√集拼 √认证理货 √分拣打包
	墨尔本		57 181 Reynolds Road Doncaster East Vic 3109 Australia	400m ²	√集拼 √分拣打包
新西兰	奥克兰		Unit A/20 Cain Road Penrose Auckland 1061 New Zealand	500m ²	√集拼 √分拣打包
美国	特拉华		20 Shea Way,Suite 204, Newark,Delaware 19713 Usa	800m ²	√集拼 √分拣 √打包
	纽约		22 West 32ND Street 6/FL New York ,NY 10001 Usa	700m ²	
	洛杉矶	1	10922 Klingerman St , No 1 Warehouse,South EL MONTE.CA 91733 Usa	2000m ²	
		2	1420 Francisco St. Torrance, CA 90501	1000m ²	
加拿大	温哥华		#217-4451 No 3 Road . ,Richmond,B.C. V6X2C3,Canada	800m ²	
	多伦多		513 McNicoll Ave,North York,Ontario M2H2C9 Canada	600m ²	
	埃德蒙顿		10540 106 St NW,Edmonton,AB,CANADA	300m ²	
	卡尔加里		#139 - 233 16 Ave. NW Calgary, AB, T2M 0H5, Canada	200m ² 600m ²	
荷兰	阿姆斯特丹	1	Cobaltstraat 30,Zoetermeer,Netherlands P.C.: 2718RN	500m ²	
		2	Xenonstraat 50,1362GG,Almere,Netherland	2000m ²	



TOP IDEAL
CROSS-BORDER EC
卓志跨境电商

■ e速达解决新政困扰

e速达

海外仓

打包/一键代发

国际物流

清关

仓储配送

-----解决电商新政带来的所有困扰

e速达清关便捷成本低



更多跨境电商资讯：干货

- 请移步雨果网官网：www.cifnews.com
- 雨果网微信公众号：cifnews



(扫描二维码关注)

**雨果网，
跨境电商新媒体！**

跨境电商新闻App一键安装！
扫描二维码可以下载！



雨果网
跨境电商新媒体



咨询电话

400 663 1818

